

## ORGANIGRAMMA ISTITUTO COMPRENSIVO STATALE DI ALVIGNANO

*a.s. 2018/2019*

### STAFF DIRIGENZIALE

Dirigente Scolastico Dott.ssa Aida Cortese

Collaboratore Prof Fabrizio Rosa

Collaboratore Prof Mastrangelo Anna Pia

Collaboratore Prof. Di Cerbo Carlo

### RESPONSABILI DI PLESSO

INFANZIA

MARRA (ALVIGNANO)  
GIANNETTI (LATINA)  
DEL PRETE (BAIA)  
TESSITORE ( DRAGONI)  
DE MARCO (MAIORANO)

PRIMARIA

VISCA(ALVIGNANO)  
PELLA ( LATINA)  
BIONDI (BAIA)  
MIRTO(DRAGONI)  
DE MARCO(MAIORANO)

SECONDARIA

FABRIZIO(ALVIGNANO)  
GIANFRANCESCO ( LATINA)  
BIASIUCCI (DRAGONI)

## FUNZIONI STRUMENTALI

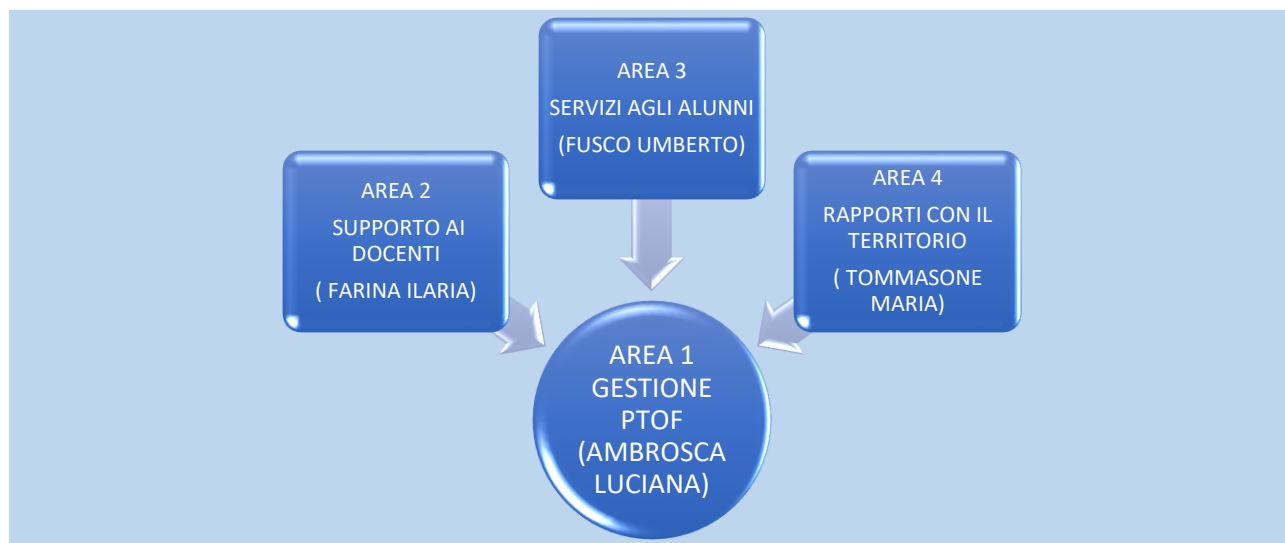

## CONSIGLIO D'ISTITUTO



## GIUNTA ESECUTIVA

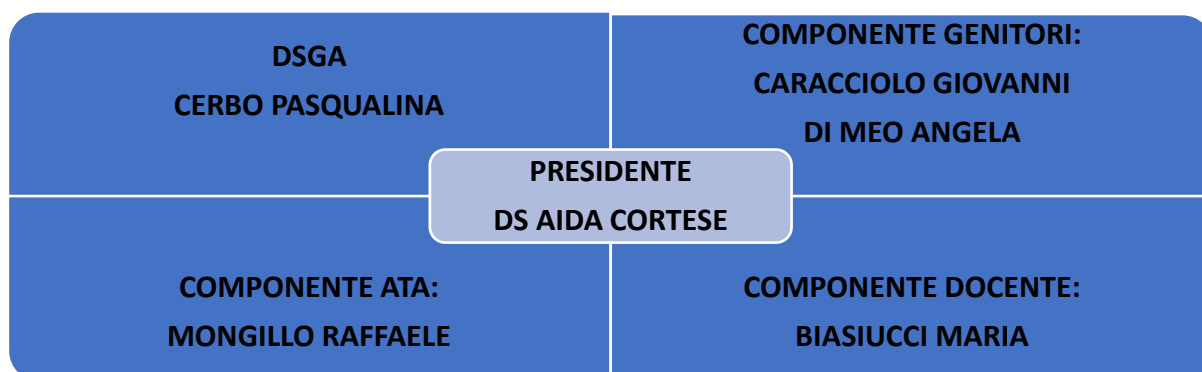

## DOCENTI REFERENTI

BISOGNI EDUCATIVI SPECIALI	BULLISMO/ CYBERBULLISMO	ALUNNI STRANIERI	LABORATORI INFORMATICI
Riccio Antonietta	Marrapese Rosa	Nacca Cristina	Pacelli Marco
SUPPORTO ORGANIZZATIVO SCRUTINI-ESAMI- DOCUMENTAZIONE DIDATTICA	COORDINAMENTO PROGETTUALITA' SCUOLA PRIMARIA	CENTRO SPORTIVO STUDENTESCO	INVALSI
Petrazzuoli Maria	Di Martino Anna	Ragozzino De Marco Rosa	Landolfi Adriana

## COMMISSIONI/GRUPPI DI LAVORO

GLI	COMMISSIONE ELETTORALE	TEAM DIGITALE	N.I.V.	COMITATO DI VALUTAZIONE	COMMISSIONE VISITE GUIDATE E VIAGGI D'ISTRUZIONE
CORTESE AIDA FUSCO UMBERTO RICCIO ANTONIETTA DI MARTINO ANNA NACCA CRISTINA FABRIZIO ROSA ISOLDA VILIANA TOSCANO MAURA LA PROVA GIANLUCA BOSCO NOEMI FLORIO AMBROSCA LUCIANA PARILLO ADRIANA MELILO ADELE	PETRAZZUOLI MARIA PACELLI ANTONELLA DI CERBO CARLO IZZO LUCIANA DI SORBO ANNA	ANIMATORE DIGITALE: ISOLDA VILIANA  GIANFRANCESCO ANNA RITA  MASTRANGELO A. PIA  DELLA GATTA ROSETTA	AIDA CORTESE FS1 AMBROSCA LUCIANA FS2 FARINA ILARIA FS3 FUSCO UMBERTO FS4 TOMMASONE MARIA ZULLO MARIA CONCETTA DELLA GATTA ROSETTA PENTELLA ROSARIA GIANFRANCESCO A. RITA BIASIUCCI CONCETTA LANDOLFI ADRIANA ISOLDA VILIANA	COMPONENTE DOCENTI: VISCA MIRELLA NACCA CRISTINA PALESTINO VITTORIA COMPONENTE GENITORI: CARACCIOLO GIOVANNI DI LILLO MARIA CARMELA COMPONENTE USR CAMPANIA: SI ATTENDE COMUNICAZIONE DEL NOMINATIVO	MASTRANGELO ANNA PIA DI CERBO CARLO TOMMASONE MARIA FARINA ILARIA

## AREA DIDATTICA

### COORDINATORI DEI DIPARTIMENTI

UMANISTICO	BIASIUCCI MARIA
LINGUISTICO	RICCIO CLARA
SCIENTIFICO/TECNOLOGICO	PETRAZZUOLI MARIA
INCLUSIONE	RICCIO ANTONIETTA
STRUMENTO	DI CERBO CARLO
LINGUAGGI NON VERBALI	MASTRANGELO ANNA PIA
INFANZIA	DEL PRETE ANTONELLA
PRIMARIA	ISOLDA VILIANA

Secondaria PLESSO ALVIGNANO	Secondaria PLESSO DRAGONI	Secondaria PLESSO BAIA LATINA
1 A – BUONOMO ANGELINA	1 A – MARESCA ANNA RITA	1 A – FARAONE CARMINE
2 A – SANTABARBARA FILOMENA	2 A MASELLA	2 A – MARTINO MILENA
3 A – PETRAZZUOLI MARIA	3 A – FUSCO UMBERTO	3 A – IANNOTTA VALERIA
1 B – MONACO ANNA MARIA	1 B – CIROTTO CARMELA	3 B – MASTROIANNI GALDINO
2 B – FABRIZIO ROSA ELIA	2 B – BIASIUCCI CONCETTA	
3 B – FRANZIONE FORTUNATA	3 B –BIASIUCCI MARIA	
1 C – PETRAZZUOLI FRANCA		
3 C – NACCA CRISTINA		
Infanzia		
DRAGONI	TESSITORE ADELE	
BAIA	DEL PRETE ANTONELLA	
LATINA	GIANNETTI MARIA ANTONIETTA	
ALVIGNANO	MARRA MARIA	
MAIORANO	DE MARCO TERESA	

Primaria Plesso Alvignano	Primaria Plesso Dragoni	Primaria Plesso Maiorano	Primaria Plesso Latina	Primaria Plesso Baia
1 A Falconetti	1 A Vastano	Pluriclassi 1 <sup>^</sup> /2 <sup>^</sup> /3 <sup>^</sup> Micco Giuseppina	1 A Civitillo	1 A Russo
1 B Mungillo	2 A Sabino		Pluriclasse 2 <sup>^</sup> /3 <sup>^</sup> Palestino	2 A Ambrosca
2 A Guerrazzi	3 A Landolfi	Pluriclasse 4 <sup>^</sup> /5 <sup>^</sup> Micco Giuseppina	4 A Marrapese	3 A Pentella
2 B Romano	4 A Cassella		5 A Geremia	4 A Pezzella
3 A Acanfora	5 A Parillo			5 A Serio
3 B Visca				
4 A Merola				
4 B Urbano				
5 A Isolda				
5 B Calabrese				

# ORGANIGRAMMA SICUREZZA

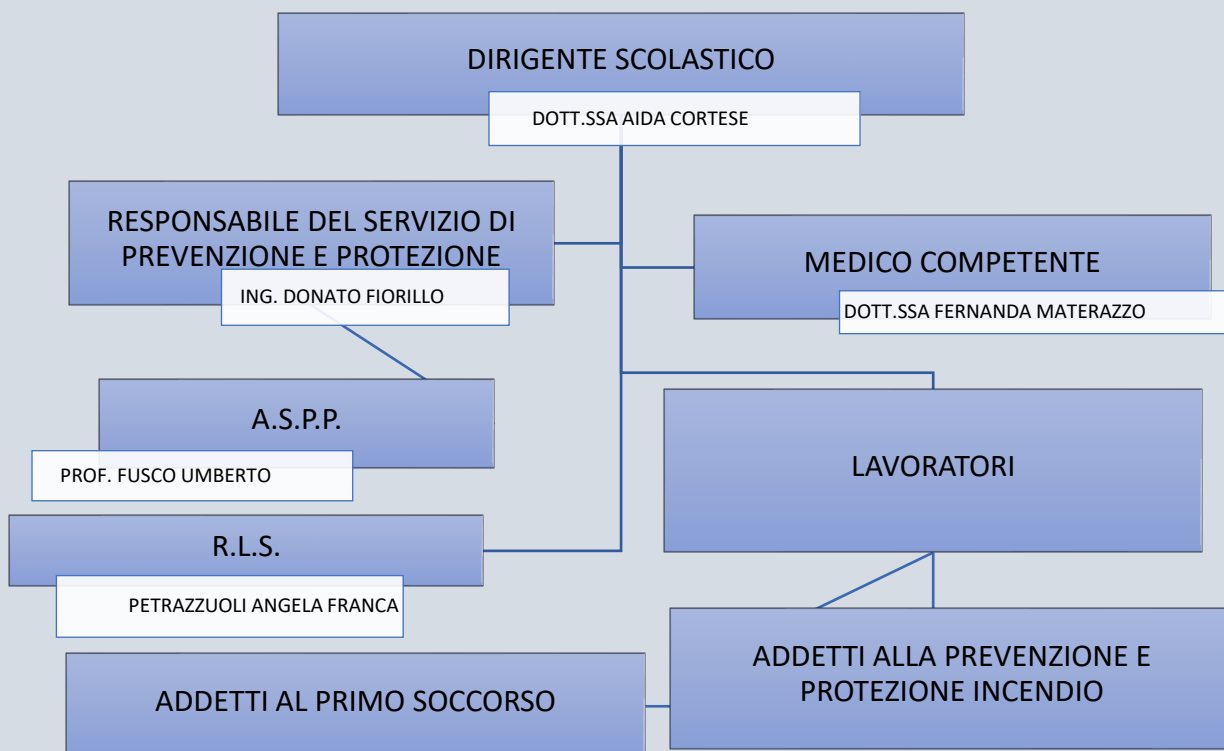

**INF. ALVIGNANO:** MARRA Maria- PETRAZZUOLI Angela C.S. COLUNI Sistina DI RIENZO M.L.

**PRIMARIA ALVIGNANO- PAD A :** BARBIERI Angela. - FALCONETTI Tiziana. CS. GALLO Michele. - VALENTINO Maria.

**PRIMARIA ALVIGNANO- PAD B. :** VISCA Mirella - DI MARTINO Anna CS. VITELLI Giovanni - VALENTINO Francesco

**PLESSO SECONDARIA ALVIGNANO:** : FABRIZIO Rosa.- PETRAZZUOI Franca. CS. MONGILLO Raffaele. - DI RIENZO Raffaele. - PANARO Loriania

**INFANZIA DRAGONI:** MANCINI- MASTRACCHIO Flora- CS. MARRA G.

**PRIMARIA DRAGONI :** MIRTO Maria Luisa- PARILLO -CS. PEDONE Aldo

**SECONDARIA DRAGONI:** BIASIUCCI Maria - FARINA Ilaria CS. DE LUCIA

**PLESSO MAIORANO:** DEL COIRO- DE MARCO Teresa CS. D'AGOSTINO M.A.

**INFANZIA LATINA:** GIANNETTI Antonietta CIPRIANO CS. FRESA ANNA

**PRIMARIA LATINA:** PELLA Maria Grazia- MARRAPESE Rosa - CS. DIANA Fortunato - FRESA Anna

**SECONDARIA LATINA:** GIANFRANCESCO Anna Rita- COPPOLA Rosanna CS.

DIANA Fortunato. **INFANZIA BAIA:** DEL PRETE Antonella - CIVITILLO CS.

CUCCARO **PRIMARIA BAIA:** BIONDI Filomena- AMBROSCA Luciana CS. MEROLA Giovanni

**INFANZIA ALVIGNANO:** DE FUSCO Maria Grazia- TOSCANO Maura-CS COLUNI Sistina- DI RIENZO

**PRIMARIA ALVIGNANO PAD A** MARTINO Daniela URBANO Angela CS. GALLO Michele VALENTINO Maria **PRIMARIA ALVIGNANO PAD B :** AMATO- MEROLA Antonietta -CS VITELLI Giovanni VALENTINO Francesco

**SECONDARIA ALVIGNANO:** PETRAZZUOLI Maria- MONACO Anna Maria-CS. MONGILLO Raffaele- DI RIENZO Raffaele - PANARO Loriania

**INFANZIA DRAGONI:** MANCINI- MASTRACCHIO Flora CS. MARRA G.

**PRIMARIA DRAGONI:** PERROTTA Rosaria SABINO Carmela - CS. PEDONE Aldo

**SECONDARIA DRAGONI:** BIASIUCCI Concetta- MARESCA Anna Rita

CS. DE LUCIA **PLESSO MAIORANO:** OFFREDA Anna - MICCO Giuseppina- CS. D'AGOSTINO M.A.

**INFANZIA LATINA:** GIANNETTI Antonietta- CIPRIANO

CS. FRESA Anna **PRIMARIA LATINA:** PALESTINO- CATONE

CS. DIANA Fortunato - FRESA Anna **SECONDARIA LATINA:** IANNOTTA Maria Grazia-

MASTROIANNI GaldinoCS. DIANA Fortunato. **INFANZIA BAIA:** DEL PRETE Antonella

- CIVITILLO Angelina CS. CUCCARO Vincenzina **PRIMARIA BAIA:** DEL MONACO Maria Teresa- PEZZELLA Carmen CS. MEROLA Giovanni.

2018/2019

## SERVIZI AMMINISTRATIVI

DSGA

CERBO PASQUALINA

UFFICIO RISORSE  
UMANE DOCENTI  
SC. SEC. DI 1°  
GRADO,  
CONTABILITA',  
MAGAZZINO E  
PATRIMONIO

**LIDIA DE MARCO**

UFFICIO RISORSE  
UMANE DOCENTI  
SC. INFANZIA E  
PRIMARIA ,  
PERSONALE ATA E  
ASSENZE DEL  
PERSONALE

**LANDOLFI  
LORENZA**

UFFICIO ALUNNI

**DI LEONE ANGELA  
FILOMENA/  
PACELLI  
ANTONELLA**

UFFICIO AFFARI  
GENERALI E  
PROTOCOLLO

**GINO PONSILLO**

FRONT-OFFICE E  
UTENZA INTERNA  
ED ESTERNA

**DI LELLO  
FILOMENA**